

Stad AARSCHOT 2e afdeling

Sectie E nr. 205/M/5.

planreferentienummer :
24662-10350

Schaal: 1/500

OPMETINGSPLAN

van drie bouwgronden gelegen te Aarschot,
langsheen de Leuvensesteenweg.

Oppervlakte volgens meting:

LOT 1: Sectie E nr. 205/M/5/deel: 4a 53ca
VIER AREN DRIEËNVIJFTIG CENTIAREN

LOT 2: Sectie E nr. 205/M/5/deel: 5a 54ca
VIJF AREN VIERENVIJFTIG CENTIAREN

LOT 3: Sectie E nr. 205/M/5/deel: 4a 23ca
VIER AREN DRIEËNTWINTIG CENTIAREN

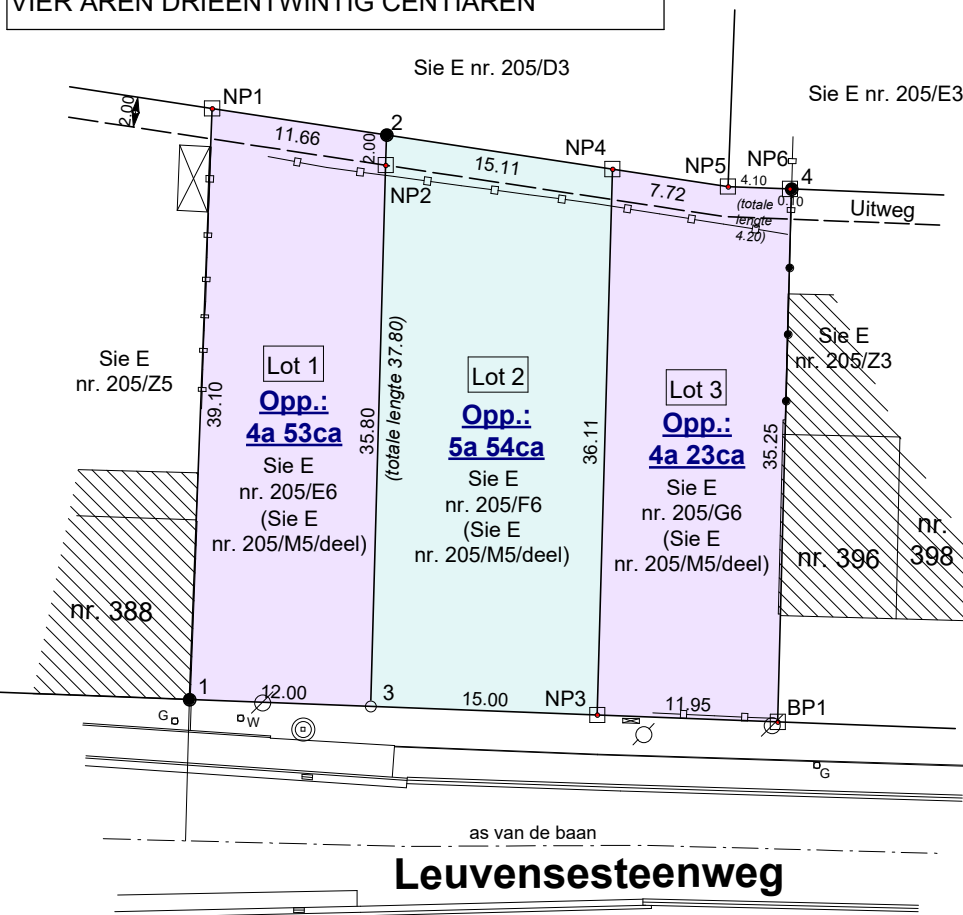
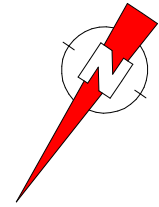

Lambert 72 coördinaten

Nr	X	Y
1	180693.397	184931.805
2	180703.298	184893.526
3	180683.170	184925.521
4	180679.048	184881.619
BP1	180660.211	184911.413
NP1	180713.855	184898.484
NP2	180702.233	184895.219
NP3	180670.389	184917.668
NP4	180689.619	184887.101
NP5	180682.627	184883.818
NP6	180679.134	184881.671

- bp bestaande paal
- ⊠ Elektriciteitskast
- ⊘ elektriciteitspaal
- ⊙ toezichtput riolering
- waterkap
- ≡ waterslikker
- ▨ nr. 10 bestaande woning

voor de grensbepaling werd gebruik gemaakt van de volgende elementen :

- De grens BP1-NP3-3-1 werd bepaald volgens de bestaande rooilijn, vastgelegd volgens de bestaande grenspaal BP1 en hoekpunt 1).
- De grens BP1-4 is bepaald volgens de bestaande wachtgevel van woning nr. 396 en het plan van landmeter-expert Victor Bladt (datum onbekend).
- De grens 1-NP1 is bepaald volgens de bestaande wachtgevel van woning nr. 388 en het plan van landmeter-expert Victor Bladt (gegevens databank 24662 - 303).
- De grens NP1-2-NP4-NP5-NP6-4 is bepaald volgens het plan van landmeter-expert Victor Bladt (datum onbekend).
- De grenzen 2-NP2-3 en NP3-NP4 werden zelf bepaald volgens de verkavelingsvergunning OMV_2020093057.

voor de aanduiding van de grenzen :

- De grenzen BP1-4 en 1-NP1 zijn gematerialiseerd door de bestaande wachtgevels van respectievelijk woningen nrs. 396 en 388 en door afsluitingen.
- De grenzen BP1-NP3-3-1, NP1-2-NP4-NP5-NP6-4, 2-NP2-3 en NP3-NP4 zijn niet gematerialiseerd.
- De grenspaal BP1 is ter plaatse teruggevonden.
- De grenspalen NP1, NP2, NP3, NP4, NP5 en NP6 zijn nieuw geplaatst.
- Het grenspunt 1 is gematerialiseerd door het hoekpunt van woning nr. 388.
- Het grenspunt 3 is gematerialiseerd door een nagel in de beton.
- De grenspunten 2 en 4 zijn niet gematerialiseerd.
- De grenspaal NP2 staat op 2m van grenspunt 2 langs de grenslijn 2-3.
- De grenspaal NP6 staat op 10cm van grenspunt 4 langs de grenslijn NP5-4.
- Langs de grens NP1-2-NP4-NP5-NP6-4 is er een uitweg aanwezig op de loten 1, 2 en 3 welke een breedte heeft van 2,00m.

Landmetersbureel
DEKREM BVBA
Stationsstraat 20
3150 HAACHT
Tel. 016 / 61 76 60
info@dekrem.be

W. Dekrem
Beëdigd Landmeter
LAN040295

Dossier nr. 19_5019

Haacht, 19 februari 2021.